變更金門特定區計畫（部分農業區、機關用地爲機關用地（供法務部調查局使用））案計畫圖

CHINA(FUKIEN)1:5,000 中國(福建)三千分之一　EDITION 4 第四版　SHUI-T'OU 水頭　注意：本圖中文由左至右讀　密　圖號 SHEET 9021-I-032

N

比例尺：1/5000

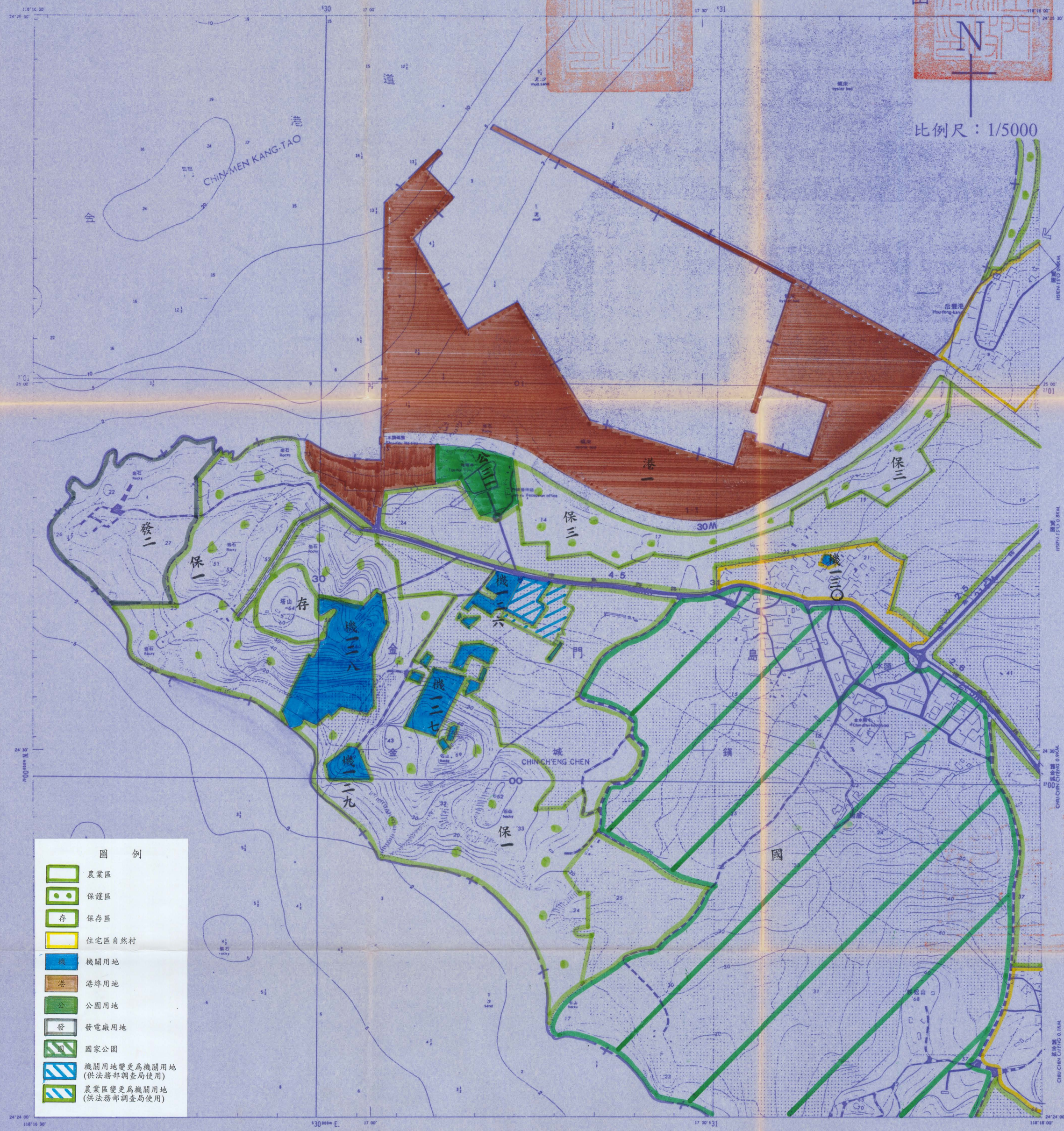

圖　例

- 農業區
- 保護區
- 存　保存區
- 住宅區自然村
- 機　機關用地
- 港　港埠用地
- 公　公園用地
- 發　發電廠用地
- 國　國家公園
- 機關用地變更爲機關用地(供法務部調查局使用)
- 農業區變更爲機關用地(供法務部調查局使用)

LEGEND 圖例

Hard surface road 硬面路 / Loose surface road 全天候非硬面路 / Fair or dry weather loose surface road 晴天乾面路 / Cart track Footpath trail 大道；小路 / Tunnel 隧道 / Bridge 公路橋 / Footbridges 小橋 / Ferry 渡口 / Lock 水閘 / Ford 步行 / Sand 沙地 / Masonry dam carrying road 可通過之鋪石水壩 / Masonry dam impassable 不能通過之鋪石水壩 / Earthen dam 土壩 / Small falls 小瀑布 / Large falls 大瀑布 / Revetment 護岸 / Built up area 建築區域 / Telephone or telegraph line 電信線 / Powerline with pylons 電力線 / Barbed wire entanglements 鐵絲網 / Levee Road on levee 土堤；土堤上之路 / Steep bank or ridge 崖土 / Administrative office 縣市政府鄉鎮公所 / Cemetery Temple or shrine 墓地 寺廟 / School Church Pagoda 學校 教堂 塔 / Mine Spring 礦場；井泉 / Well Perennial Intermittent 井 常流 間歇 / Lake or River Intermittent 湖泊 常流河 間歇河 / Township 鄉鎮界 / Triangulation point 三角點 / Bench mark in meters 水準點 以公尺計算 / Spot elevation checked 測定標高點 以校對 / Spot elevation unchecked 標定標高點 未校對

Cliff 斷崖 / Rocky cliff 岩岸 / Ravine gully 雨裂；溝土 / Mound Depression 土墩；凹地 / Salt evaporator 鹽田 / Rice Paddies 水田 / Marshy or swamp 沼澤或草地 / Land subject to inundation 時淹沒區域；乾地 / Woods or brushwood 林地 / Plantation or orchard 果園 農場 / Cultivated lands Scrub 旱田 灌木地；灌林 / Uncovered rock 出露岩石；礁 / Rocks awash or at half tide 平潮淹沒岩石 / Rock uncovering at least dangerous to Navigation 平潮淹沒岩石 航海危險區 / Submerged rock 暗礁 / Submerged rock dangerous to navigation 暗礁；航海危險區 / Isolated Submerged rock known depth 孤石水深 / Exposed or Awash 時現或淹沒 / Submerged wreck dangerous to Navigation 沉船 航海危險 / Submerged wreck not dangerous to Navigation (less than 16 Meters) 沉船 不妨航行船 / Submerged wreck not dangerous to Navigation (Depth less than 16 Meters) 沉船 不妨航行船 / Lighthouse 燈塔 / Beacon 信標 / Breakwater 防波堤 / Pier Wharf Quay 碼頭 / Soundings in meters 水深以公尺計量 / Depth curves 2 Meters 等深線；2公尺 / 5 Meters 5公尺 / 10 Meters 10公尺 / 20 Meters 20公尺 / 40 Meters 40公尺 / Anchorage for small vessels 小船抛錨所 / Anchorage for large vessels 大船抛錨所 / Current general 海流 / Current rates in knots 海流速率以浬計 / Tidal current 潮流 / Area covered 覆蓋區域

Scale 1:5,000 五千分一之尺

Meters 公尺 100 50 0 100 200 300 400公尺 Meters

哩 Miles 0 哩 Miles

150 100 50 0 100 200 300 400 500 碼 Yards

浬 Nautical Miles 0 浬 Nautical Miles

500 呎 Feet 0

CONTOUR INTERVAL 2 METERS
SUPPLEMENTARY CONTOURS 1 METER

等高線間隔二公尺
副曲線間隔一公尺

SPHEROID	INTERNATIONAL	地球橢圓體	國際橢圓體
GRID	1,000 METERS U T M ZONE 50 BLACK NUMBERED MERCATOR LINES	方格	黑色數字之橫寬UTM第50帶 1,000公尺方格線
PROJECTION	TRANSVERSE MERCATOR	投影	橫墨卡托投影
VERTICAL DATUM	XIAMEN MEAN SEA LEVEL	標高	自金門當地平均海水面算公尺，即廈門平均海水面十公尺起算
HORIZONTAL DATUM	NANKING 1960	平面控制	中華民國四十九年改算之舊原天文點
PREPARED BY	COMBINED SERVICE FORCES 1989	製	中華民國七十八年聯合勤務總司令部
RELIABILITY DATA	FIELD CHECKED 1988	信賴程度	中華民國七十七年實地調繪
PRINTED BY	MAPPING PLANT C S F ROC 6/ 1989	印	中華民國七十八年六月聯合第四〇一廠

水深基準面：平均低低潮面下的公尺數
HYDROGRAPHIC DATUM APPROXIMATE LOWEST LOW WATER DEPTHS IN METERS

USERS ARE URGED TO REPORT ERRORS OMISSIONS AND COMMENTS FOR INCREASING THE USEFULNESS OF THIS MAP TO: HYDROGRAPHIC SERVICE C S F

GRID ZONE DESIGNATION 50R 方格帶次名稱
100,000 m SQUARE IDENTIFICATION 十萬公尺方格註記
PC
PB
7 00

磁北 MN 正北 TN 方格北 GN

圖幅中央經線方格偏角 GRID CONVERGENCE FOR CENTER OF SHEET 0°32' (9 MILS)

中華民國七十四年方格北與磁北之夾角 1985 G.M. ANGLE 2°55' (52 MILS)

以磁方位角換算方格北方位角 TO CONVERT A MAGNETIC AZIMUTH TO A GRID AZIMUTH ADD G.M. ANGLE

以方格方位角換算磁方位角 TO CONVERT A GRID AZIMUTH TO A MAGNETIC AZIMUTH ADD G.M. ANGLE

圖料表 COVERAGE

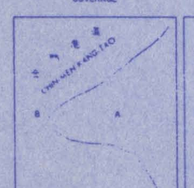

行政界線略圖 BOUNDARIES

圖幅接合表 ADJOINING SHEETS

9021-I-021 后頭	9021-I-022 瓊功嶼	9021-I-023 金門縣
9021-I-031 西林村	9021-I-032 水頭	9021-I-033 珠山
	9021-I-042 古崗(西)	9021-I-043 古崗

編輯法 COMPILATION METHODS
地圖 Map

A. 中華民國七十年十月實地測量，精度甚佳。
B. 中華民國七十三年出版之航 93026號海圖，精度尚佳。
A. Controlled ground survey Oct 1981 (reliability very good)
B. Chinese hydrographic Chart No. 93026. 1984 (reliability fair).
中華民國七十七年九月聯勤第四〇一經管地製繪。
Field checked by Mapping Plant C S F Sep. 1988

A. 福建省
1. 金門縣
a 金城鎮
A. Fukien Province
1. Chinmen Hsien
a Chin-ch'eng Chen

圖幅位置略圖 NG 50-15 鳴市
Sheet 9021-I-032 falls within NG 50-15 1501. 1:250 000

GLOSSARY 詞彙

Kang-tao 港道 / Ma-t'ou 碼頭 / Shan 山 / Tao 島 / T'ing 亭

SHUI-T'OU, CHINA 水頭，中華民國
STOCK NO. L050-83 9021-I-032